

Revit eTips: AEC PLUS-funktionen Datahanteraren

Datahanteraren är en AEC PLUS-funktion för att enkelt och snabbt justera en eller flera parametrar på objekt i modellen.

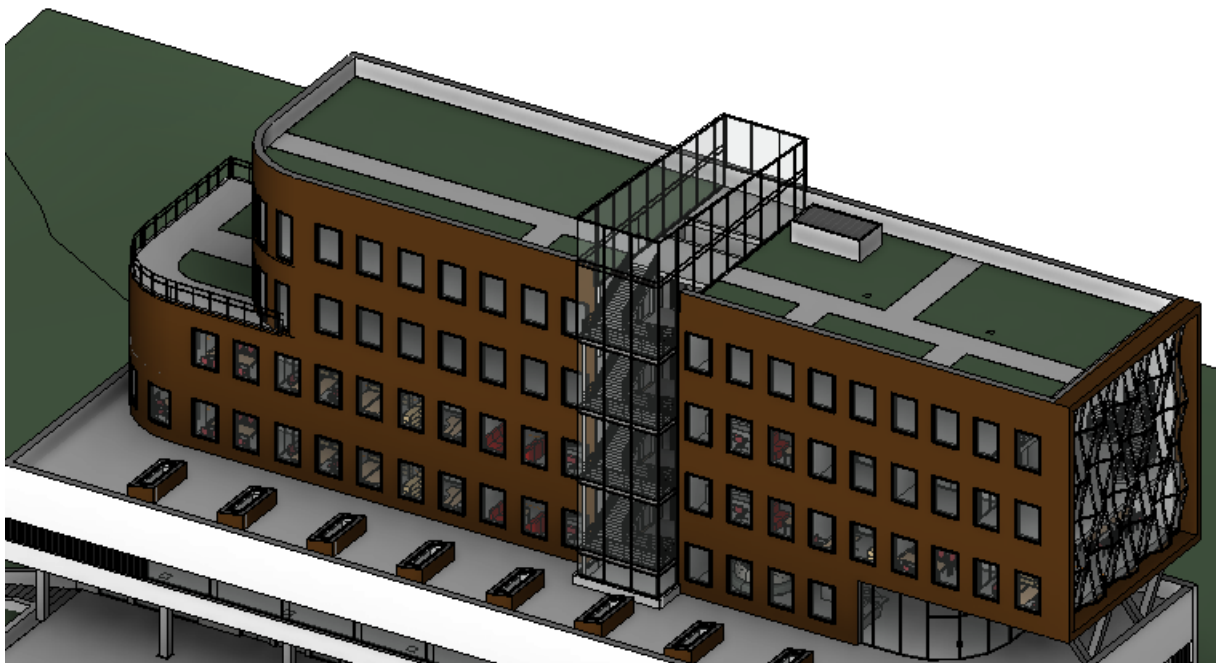
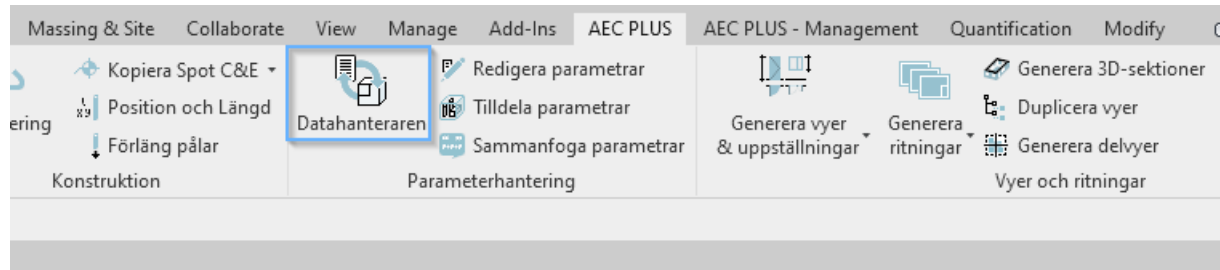

Vill du veta mer om andra funktioner som finns tillgängliga i AEC PLUS? Gå till vår hemsida och läs mer om [AEC PLUS för Revit](#)

Välj den kategori som skall justeras och om det är parametrar på typ- eller instansnivå. Det går att editera direkt i Revit eller exportera till Excel och sedan importera in igen efter att ändringarna är gjorda.

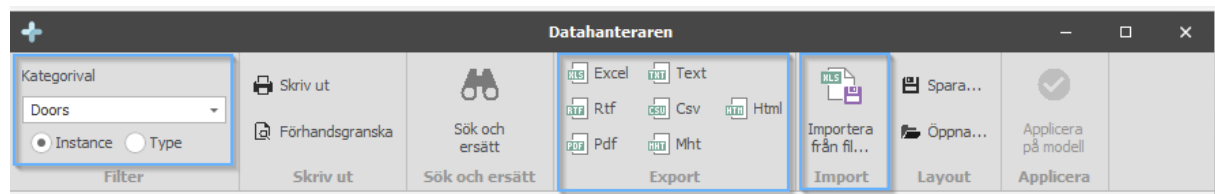

Som exempel har vi Orienteringsfiguren för en byggnad. På varje ritning skall respektive del och plan vara korrekt markerade. Det kan vara tidskrävande att gå in på varje ritning för att göra dessa justeringar. Så med några enkla knapptryckningar justerar du detta med hjälp av Datahanteraren, genom att bocka i och ur de skrafferingar du vill visa i orienteringsfiguren.

Sheet Name	Sheet Nu...	Del 1	Del 2	Del 3	Del 4	Plan 1	Plan 2	Plan 3	Plan 4	Plan 5	Plan 6
Dörrförteckning	A										
SITUATIONSPLAN	A-01-P-001										
Ritningsförteckning	A100										
PLAN 1	A-40-1-101	<input checked="" type="checkbox"/>	<input checked="" type="checkbox"/>	<input checked="" type="checkbox"/>	<input checked="" type="checkbox"/>	<input checked="" type="checkbox"/>	<input type="checkbox"/>	<input type="checkbox"/>	<input type="checkbox"/>	<input type="checkbox"/>	<input type="checkbox"/>
PLAN 2	A-40-1-102	<input checked="" type="checkbox"/>	<input checked="" type="checkbox"/>	<input checked="" type="checkbox"/>	<input checked="" type="checkbox"/>	<input type="checkbox"/>	<input checked="" type="checkbox"/>	<input type="checkbox"/>	<input type="checkbox"/>	<input type="checkbox"/>	<input type="checkbox"/>
PLAN 3	A-40-1-103	<input checked="" type="checkbox"/>	<input checked="" type="checkbox"/>	<input checked="" type="checkbox"/>	<input checked="" type="checkbox"/>	<input type="checkbox"/>	<input type="checkbox"/>	<input checked="" type="checkbox"/>	<input type="checkbox"/>	<input type="checkbox"/>	<input type="checkbox"/>
PLAN 4	A-40-1-104	<input checked="" type="checkbox"/>	<input checked="" type="checkbox"/>	<input checked="" type="checkbox"/>	<input checked="" type="checkbox"/>	<input type="checkbox"/>	<input type="checkbox"/>	<input type="checkbox"/>	<input checked="" type="checkbox"/>	<input type="checkbox"/>	<input type="checkbox"/>
PLAN 4 Del 4	A-40-1-1044	<input type="checkbox"/>	<input type="checkbox"/>	<input type="checkbox"/>	<input checked="" type="checkbox"/>	<input type="checkbox"/>	<input type="checkbox"/>	<input type="checkbox"/>	<input checked="" type="checkbox"/>	<input type="checkbox"/>	<input type="checkbox"/>
PLAN 5	A-40-1-105	<input checked="" type="checkbox"/>	<input checked="" type="checkbox"/>	<input checked="" type="checkbox"/>	<input checked="" type="checkbox"/>	<input type="checkbox"/>	<input type="checkbox"/>	<input type="checkbox"/>	<input type="checkbox"/>	<input checked="" type="checkbox"/>	<input type="checkbox"/>
PLAN 6	A-40-1-106	<input checked="" type="checkbox"/>	<input checked="" type="checkbox"/>	<input checked="" type="checkbox"/>	<input checked="" type="checkbox"/>	<input type="checkbox"/>	<input type="checkbox"/>	<input type="checkbox"/>	<input type="checkbox"/>	<input type="checkbox"/>	<input checked="" type="checkbox"/>

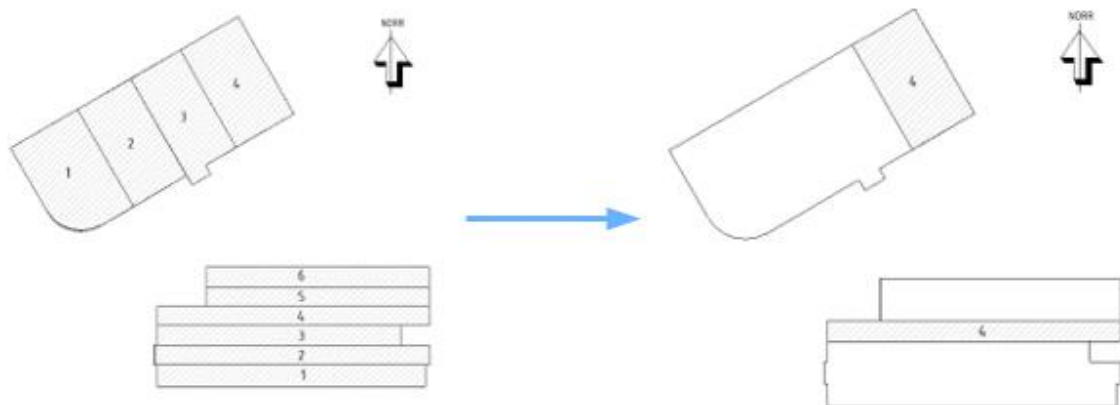

Skall det vara samma värde för fler objekt, kan detta också justeras genom att du markerar de rader i den kolumn du vill justera, skriver in värdet och trycker Enter. Då slår värdet igenom på alla markerade objekt.

Sheet Issue Date	Sheet Name	Sheet Number	Shx	Sheet Issue Date	Sheet Name	Sheet Number	She
2023-03-21	Ritningsförteckning	A100		2023-03-21	PLAN 6	A-40-1-106	
	SITUATIONSPLAN	A-01-P-001		2023-03-21	PLAN 4	A-40-1-104	
	Dörrförteckning	A		2023-03-21	PLAN 3	A-40-1-103	
	PLAN 5	A-40-1-105		2023-03-21	PLAN 2	A-40-1-102	
	PLAN 1	A-40-1-101		2023-03-21	PLAN 1	A-40-1-101	
	PLAN 2	A-40-1-102		2023-03-21	PLAN 5	A-40-1-105	
	PLAN 3	A-40-1-103		2023-03-21	Dörrförteckning	A	
	PLAN 4	A-40-1-104		2023-03-21	SITUATIONSPLAN	A-01-P-001	
	PLAN 6	A-40-1-106		2023-03-21	Ritningsförteckning	A100	

Glöm inte att trycka på *Applicera på modell* för att ändringarna skall slå igenom!

